

Praktisk information:

SFO åbningstid

Fra 2. april 2025 og frem til skolestart i august holder SFO'en åbent for de kommende børnehaveklasser, som er tilmeldt SFO i tidsrummet

- Fra kl. 06.45 til kl. 17.15 mandag til torsdag og kl. 06.45 til kl. 16.15 fredag.

Fra skoleåret starter d. 11. august 2025 har SFO'en åbent for de elever der er tilmeldt SFO i tidsrummene:

- 06.45 til kl. 08.00 (morgen SFO)

Efter skoletid til kl. 17.15 mandag til torsdag og til kl. 16.15 fredag

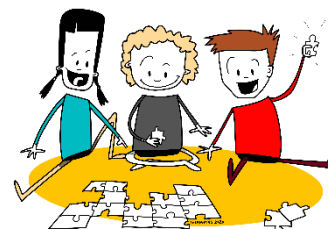

Tilmelding til SFO

Hvis du endnu ikke har fået tilmeldt dit barn i SFO, kan du gøre det på den digitale pladsanvisning som du finder på solrod.dk under selvbetjening Indsæt link Du kan også benytte borger.dk, og gå via den digitale pladsanvisning den vej. Du kan gå ind på den digitale pladsanvisning og se om dit barn er indmeldt.

Lukkedage i SFO

Frem til skolestarten i august måned holder SFO'en lukket:

- Mandag, tirsdag og onsdag før påske
- Fredag den 30. maj 2025 - fredagen efter Kr. Himmelfartsdag
- Grundlovsdag den 5. juni 2025
 - Der er ikke tilbud om nødpasning på lukkedage i SFO.

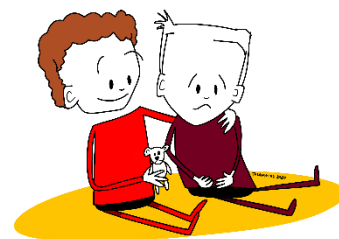

Den sidste skoledag før sommerferien er fredag den 27. juni 2025.

I sommerferien har SFO'en åbent:

- Fra kl. 06.45 til kl. 17.15 mandag til torsdag og kl. 06.45 til kl. 16.15 fredag.

På skolens hjemmeside kan du finde ferieplanen for skoleåret 2025/26. [Indsæt link](#)

Befordringsregler

Hvis dit barn har mere end 2 ½ km. skolevej og ønsker befordring skal du rette henvendelse til skolens kontor for gældende regler - gerne på mail til mailadresse.

På kommunens hjemmeside kan du læse mere om befordringsreglerne. [Link til befordringsregler](#)

Digitale platforme

Kommunikationen mellem skole og hjem foregår via Aula. På Aula kan du blandt andet se vigtige opslag i relation til både SFO og skole. Har du spørgsmål om Aula, kan du kontakte kontoret på mailadressen eller på tlf.nummeret i tidsrummet kl. tidspunktet

For nærmere information omkring Aula evt. se dette link: [Information omkring Aula](#)

Kommunikationen mellem SFO og hjem foregår via Tabulex SFO.

Du vil blive orienteret om Tabulex SFO på forældremødet i marts måned.

Vigtige datoer:

- 5. marts får vi besøg af vores nye børn og deres børnehaver om formiddagen og om aftenen har vi forældremøde (uden børn) kl. 17.30 – 19.00 med start i *Dramatisk Værksted*.
- 8. marts holder vi Åbent Hus for *0 og deres forældre og det kl. 10.00 – 12.00 i *Uglereden*.
- 1. april byder vi velkommen til alle de nye børn og deres forældre kl. 09.00-11.00.
- 30. maj: Dagen efter Kr. Himmelfartsdag / SFO er lukket.
- 5. juni: Grundlovsdag / SFO er lukket
- 11. juni: Forældremøde vedrørende skolestart august (uden børn) 17.30 – 19.00.
- 20. juni afholder vi UG-festival for SFO og klub og deres familier.
- 27. juni er det sidste skoledag inden sommerferien
- 11. august har vi skolestart efter sommerferien, nærmere info følger.

